立花高等学校通信　～ゆっくり・のんびり・まったり～

パイルアップ

第 14 号
令和8年 7 月 2 日
文責 校長

決断

最初から結果が分かっていれば悩まずに済むのになぁ･･･と思うことばかりです。先日線状降水帯を伴う大雨警報が出るかもしれないという予報を受けて、2日間にわたり配信と休校という措置を取りました。休校判断に関しては、配信をする必要性は大きいものの、先生方の安全も守らなければならないための判断でした。ご理解頂きたいと思います。生徒さんと先生方の安心安全はどちらも最上位です。

と言いつつ、地域によっては『この程度の雨で休校（配信）？』と思った人もあったことでしょう。学校の近くでも、別に休校までしなくても良かったのかな?と思ったりしました。そしてその気持ちこそが、次の判断を鈍らせることにつながっていくのです。『もし雨が降らなかったら?』と思えば思うほど、判断は遠のきます。そして決断が遅れたことで新たな混乱が生じてしまうのです。相手は天気です。どんなに天気予報の技術が向上しても、100%あたるはずなどないのですから、当然迷うのです。

結果がわからないから迷う、これは当然の現象ですよね。そんな時に何を最上位に考えるべきかと言うと、予想が当たるかはずれるかではありません。圧倒的最上位は『生徒の皆さんと先生方の安全を守る』これにつきるのです。この価値感さえぶれなければ、予想が当たるかどうかなど全然気になるものではないのです。

数年前休校判断をしたその日に、とても穏やかな天気だったことがありました。すると当時の3年生が私に言ってくれたのです。『校長ちゃん俺達が被害にあわないように考えて決めてくれとるんやろ?誰も被害にあってないんやから最高やん!』この言葉にどれだけ救われたことか･･･決めたことは後悔しない。予想が外れても人のせいにしない。これさえ心がければ、決めることは全然怖いことではありませんよ。

【来週の予定】

日　曜	学年	1	2	3	4	5	6	7
6（月）	全学年	月①	月②	月③	月④	月⑤	月⑥	月⑦
7（火）	全学年	火①	火②	火③	火④	火⑤	火⑥	火⑦
8（水）	全学年	水①	水②	水③	水④	放課後		
9（木）	全学年	木①	木②	木③	木④	木⑤	木⑥	木⑦
10（金）	全学年	金①	金②	金③	金④	生徒会役員選挙		放課後

※10 日は立花オープンデイ

mamas café　来週の日替わりランチ

6（月）	7（火）	8（水）	9（木）	10（金）
冷やし中華 焼売 スープ	ヤムニョムチキン ひじき煮 中華スープ	鮭のホイル焼 ナスのおろし煮 みそ汁	メンチカツ ポテトサラダ スープ	きのこスパ サラダ スープ･パン

（今日のイイね!）

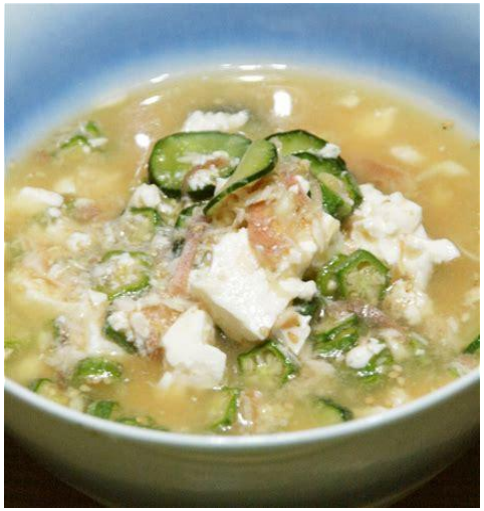

私の郷里宮崎には冷汁という郷土料理があります。幼少期から私の家では日曜日は必ずと言っていいほど、父がすり鉢で材料をすりつぶす音で目覚めていました。私にとってはまさしく「ソウルフード」であります。

毎年保護者会主催で「校長ちゃんの冷汁教室」を開催していますが、今年は7月 12 日（日）午前に開かれることとなりました。齋藤家に伝わる秘伝の作り方で、皆さんで楽しく調理して会食をします。是非ご参加下さい！